

# PEFC: Pregled

---

[www.pefc.org](http://www.pefc.org)

**PEFC Council**  
World Trade Center 1  
10, route de l'Aéroport  
CH-1215 Geneva  
Switzerland  
Tel. +41 22 799 45 40  
[development@pefc.org](mailto:development@pefc.org)





# Uvod u PEFC

---



# Što je PEFC?

Globalna, neprofitna, nevladina organizacija sa sjedištem u Ženevi, Švicarska

Dobrovoljni mehanizam koji promiče održivo upravljanje šumama i osigurava neovisnu certifikaciju

**Savez nacionalnih sustava certificiranja šuma s globalnom zastupljenošću i međunarodnim lancem sljedivosti**

Najveći svjetski sustav certificiranja šuma i pružatelj 60% svjetskog certificiranog šumskog područja

Sustav certificiranja - najčešći izbor za male obiteljske vlasnike šuma

**Razmišljajući globalno i djelujući na lokalnoj razini**



# Uloga certifikacije šuma

## Doprinos PEFC-a



- Održivo gospodarenje šumama pozitivno pridonosi rješavanju društvenih izazova kao što su klimatske promjene, ublažavanje siromaštva, pitanja upravljanja vodama, gubitak biološke raznolikosti

### ***Certifikacija šuma***

Pruža dokaze o održivom gospodarenju šumama putem certificiranja treće strane

Omogućuje vlasnicima šuma pristup tržištu koji zahtijeva certificirane proizvode

Potiče razmjenu znanja i najbolje prakse, kontinuirano poboljšanje

Pomaže u dugoročnom osiguranju općekorisnih funkcija šuma

# PEFC aktivnosti



- Razvoj međunarodnih standarda
  - **Upravljanje šumama, lanac sljedivosti, standardne procedure, korištenje logotipa, certificiranje i akreditacija itd.**
- Poticanje nacionalnih sustava certificiranja šuma
  - **Upravljanje procesom odobravanja, uklj. procjena treće strane, javna rasprava, panel stručnog mišljenja**
- Proširenje održivog upravljanja šumama i certificiranja šuma
  - **Zajednički projekti posebno usmjereni na Afriku, Južnu Ameriku i Aziju; Fond za suradnju**
- Promicanje certificiranja šuma i korištenja certificiranog drva
  - **putem komunikacije i zagovaranja; suradnja; aktivnosti regije i zemlje**

# Certifikacija – globalni osvrt

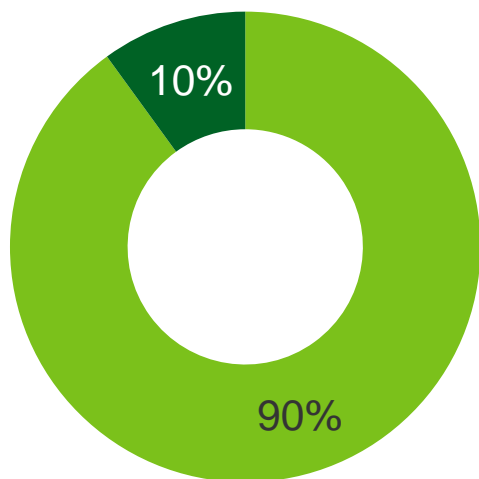

Samo 10% šuma je certificirano

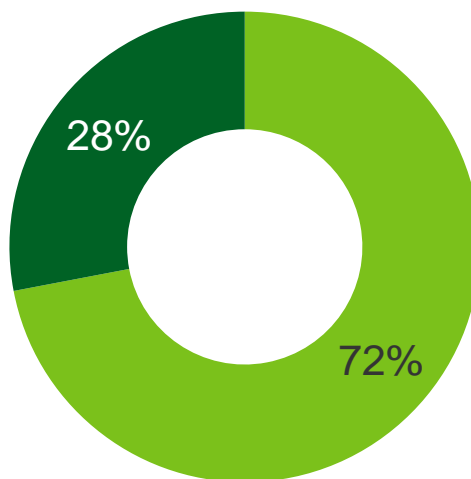

Samo 28% svjetske opskrbe drvnim sortimentima je certificirano

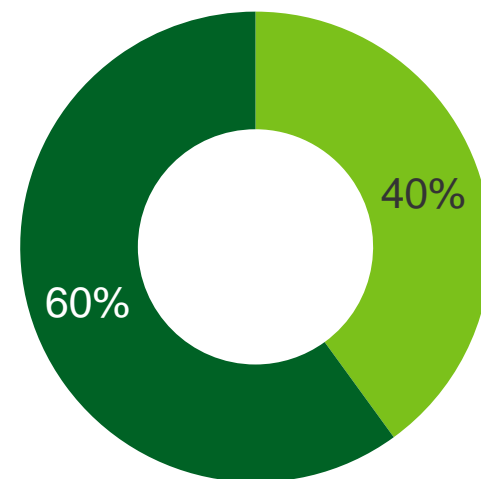

60% ukupne certificirane površine šuma je PEFC



# PEFC certifikacija u svijetu

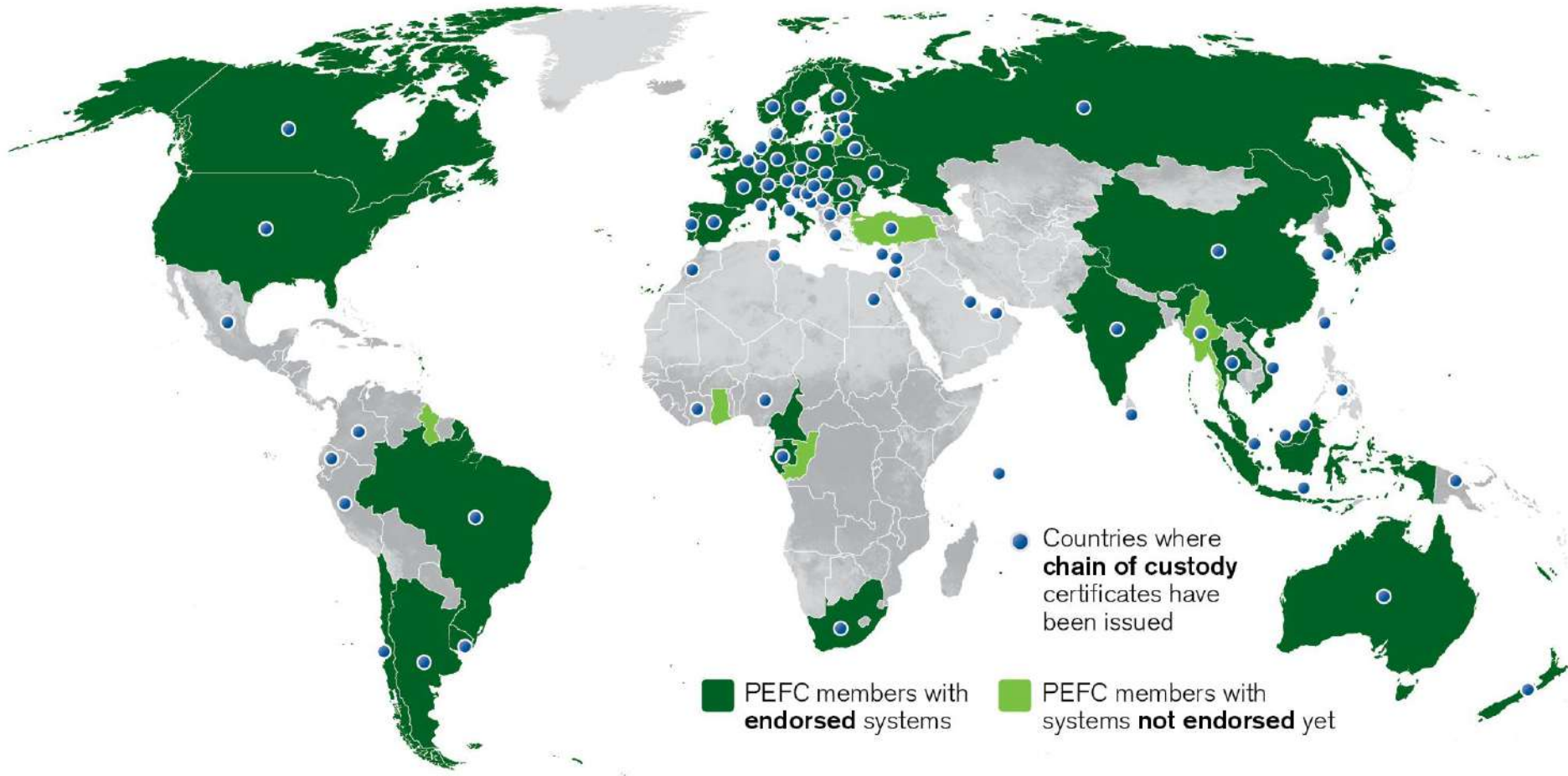

# Elementi PEFC Certifikacije



Održivo gospodarenje šumama



Certifikacija šuma



Lanac sljedivosti

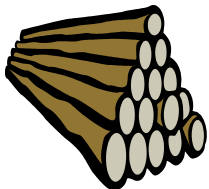

Certificirano drvo



Pilana



Prerada

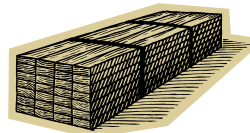

Trgovina



Transport



Maloprodaja



Stolar



# PEFC odrednice održivosti



Okoliš

Društvo

Gospodarstvo

# Međunarodno usklađivanje

Odrednice o održivosti PEFC-a proširuju se na više zainteresiranih strana, koji proizlaze iz konsenzusnih, međuvladinih procesa:

- **Forest Principles** Earth Summit in Rio
- UN GA **Non-Legally Binding Instrument on All Types of Forests**
- ITTO guidelines on the sustainable management of **natural tropical forests**
- ITTO guideline for the establishment and sustainable management of **planted tropical forests**
- ITTO guidelines on the conservation of biological diversity in **tropical production forests**
- Pan European **Criteria and Indicators** for SFM
- PEOLG: Pan European **Operational Level Guidelines** for SFM

# Prednosti PEFC certifikacije

- Biološka raznolikost se održava i poboljšava; ekološki značajna šumska područja, tlo i voda, zaštićeni su; utjecaj sječe minimiziran
- Genetski modificirana stabla; korištenje najopasnijih kemikalija i nepovoljne konverzije su zabranjene
- Posjedovanje nekretnina i zemljišta; poštuju se tradicionalna prava autohtonih naroda
- Sva su temeljna konvencija ILO-a; zaštita prava i dobrobiti radnika; ohrabreni su lokalni zaposlenici
- Slijedi globalno prihvaćene ISO smjernice za certificiranje i akreditaciju; standardna procedura, certifikacija i akreditacija strogo odvojeni
- Svi su standardi samostalno razvijeni uz otvoreno sudjelovanje svih zainteresiranih strana
- Prilagođeno specifičnim potrebama šuma u vlasništvu obitelji i zajednice
- Društveni, zdravstveni i sigurnosni zahtjevi pridržani u Certifikatu o sljedivosti



# Prednosti PEFC certifikacije



- Dobivanje međunarodnog priznanja za upravljanje šumama
- Ispunjavanje zahtjeva tržišta / Ostvarivanje pristupa tržištu
- Povećanje konkurentnosti; prednosti
- Pristup globalnim tržištima koja zahtijevaju certificirane proizvode
- Najšira opskrba certificiranim materijalom
- Konkurentna prednost u usporedbi s necertificiranim tvrtkama
- Sljedivost vaše opskrbe drvom; Upravljanje rizicima



# Prednosti Bottom-Up pristupa



Standardi certificiranja šuma su specifični za pojedinu zemlju, što dopušta:

- prilagodbu lokalnih šumskih uvjeta i biološke raznolikosti

- prilagodbu lokalnom zakonodavstvu i propisima regionalno slične razine zahtjeva

- razumijevanje strukture vlasnika šuma

- integracija potreba i očekivanja lokalnih dionika

Redovita sustavna revizija standarda i kriterija na nacionalnoj razini

- odražavaju razvoj u šumarskoj praksi

- odražavaju vrijednosti društva

- uvode nova istraživanja

# Prihvaćanje u javnoj nabavi

- PEFC is recognised by the Belgian, British, Danish, Dutch, Finnish, French, German, Japanese, and Swiss Timber Procurement Policies



- Recommended by the European Commission Guidelines on Green Public Procurement

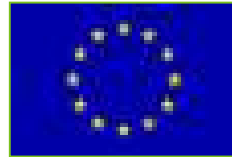

- EU Ecolabel



- European Retail Environmental Sustainability Code





# Prihvaćanje u javnoj nabavi

- Green Building Councils in Australia, Italy, and Singapore, the Code for Sustainable Homes, BREEAM in the Netherlands and the UK, and SKA rating in the UK



- Green Building Assessment Protocol for Commercial Buildings and the National Green Building Standard (US), and Built Green (Canada)



- Comprehensive Assessment System for Built Environmental Efficiency (CASBEE) Japan



- Singapore Environment Council



# Svijest potrošača



## Prompted Awareness

Public awareness of eco-labels is growing but there is a long way to go...

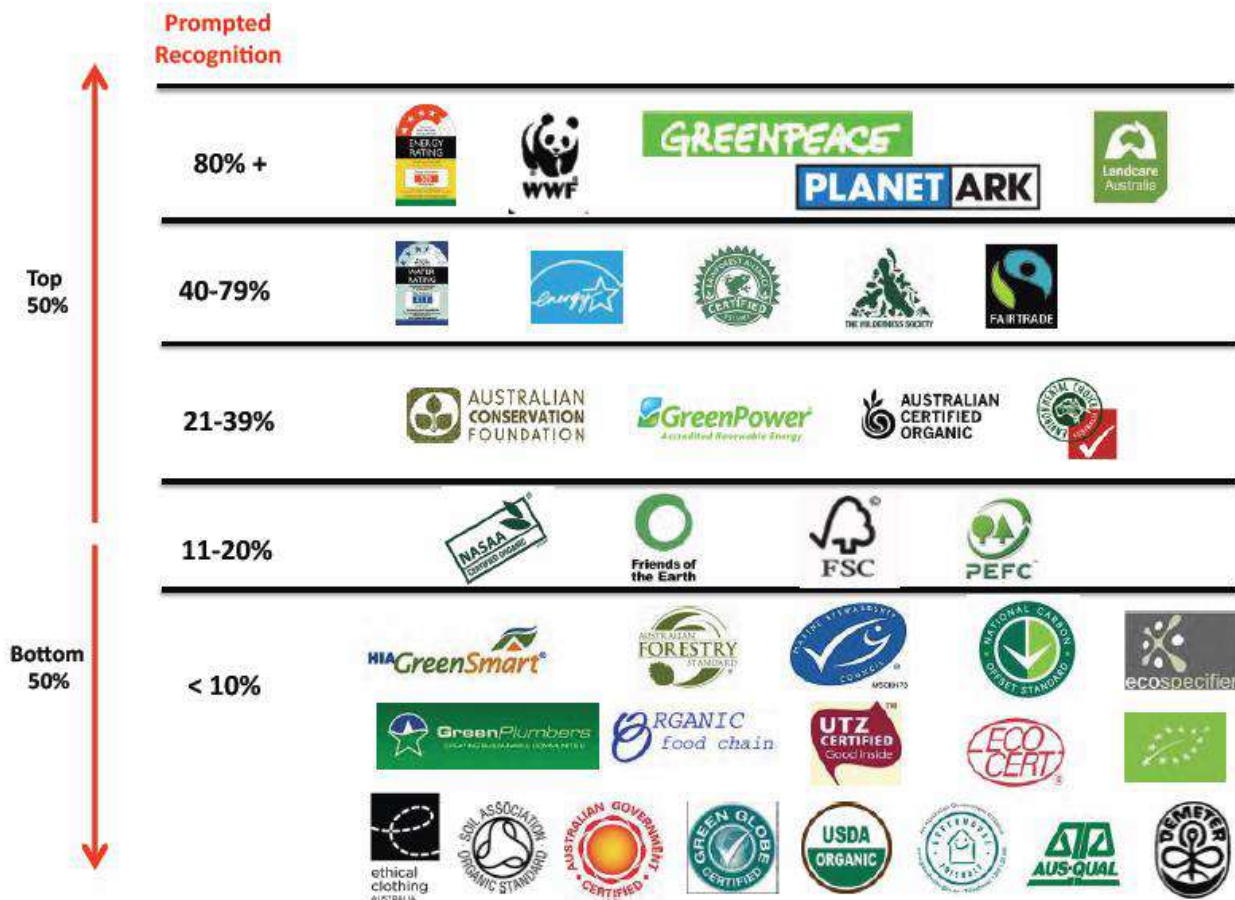

# Zaključci



## **Prednosti certifikacije za poduzeća i društvo:**

- Pristup globalnim tržištima koja zahtijevaju certificirane proizvode
- Korištenje najšire opskrbe certificiranim materijalom
- Pokazivanje predanosti održivom upravljanju šumama
- Konkurentna prednost u usporedbi s necertificiranim tvrtkama
- Sljedivost vaše opskrbe drvom
- Doprinos upravljanju rizicima - Certificiranje CoC uključuje sustav dubinske analize zbog isključivanja drva iz nezakonitih i kontroverznih izvora
- Podržavanje globalnog širenja održivog upravljanja šumama
- Pomaganje u poboljšanju imidža sektora šumskih proizvoda na sve ekološki osjetljivijem tržištu u svijetu



# Komponente sustava certificiranja

---



**Glavni izvor**

**DEVELOPING  
A NATIONAL  
FOREST  
CERTIFICATION  
SYSTEM**

# **YOUR TOOLKIT**

A step-by-step guide to establishing your national forest certification system aligned with PEFC's globally recognized sustainability benchmark requirements





# FM Standard setting

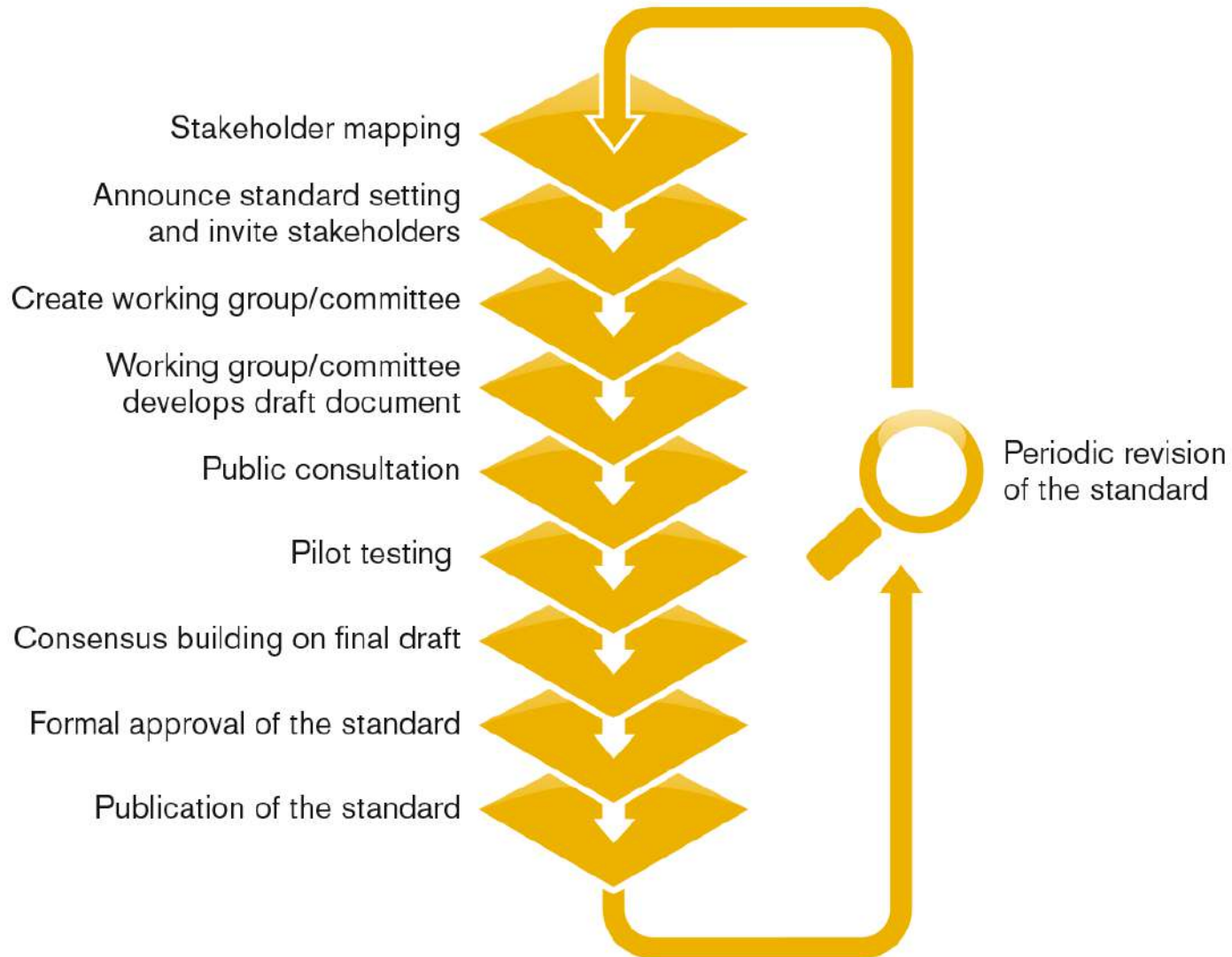

# Tri osnove za naš sustav

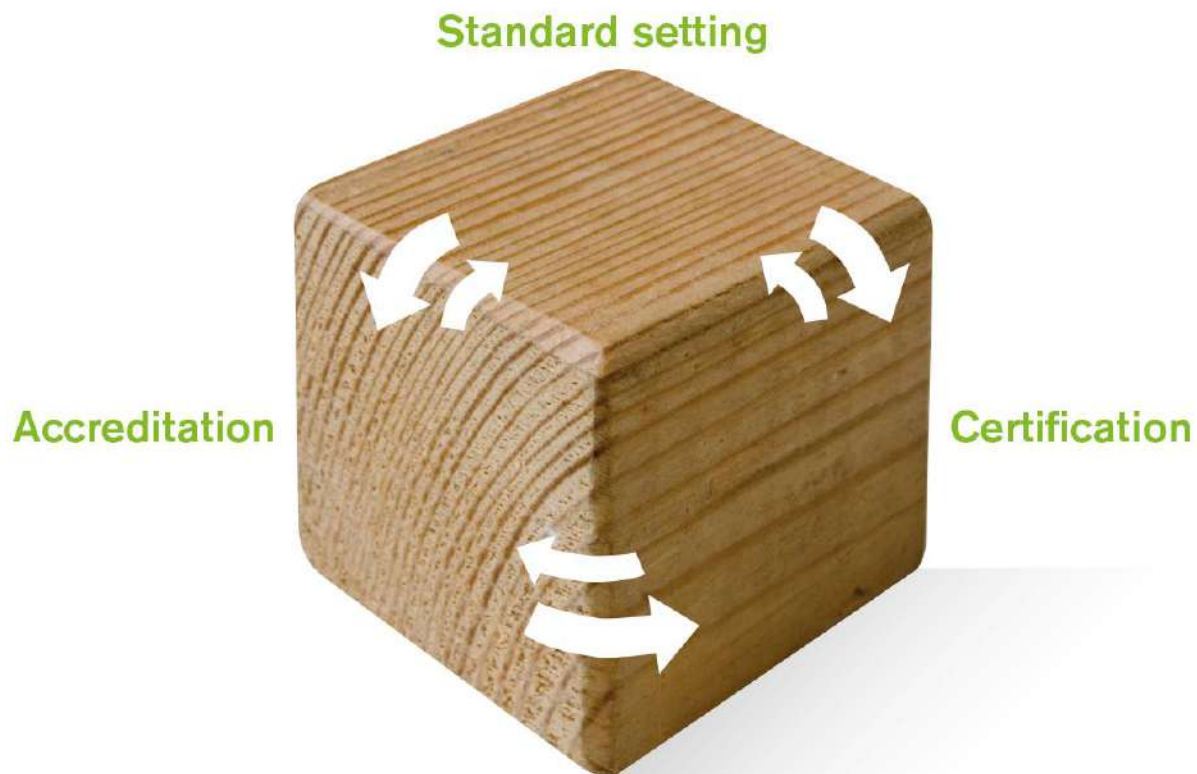

# Tko što radi?

Standardizirajuće tijelo: razvija standard:  
to može biti NGB ili druga organizacija

Nacionalno upravljačko tijelo: upravlja sustavom  
član Vijeća PEFC-a

Tijelo za certifikaciju (CB): obavlja reviziju  
upravljanja šumama

Akreditacijsko tijelo (AB): razvija program prema kojemu  
su akreditirani CB kako bi imali pravo na reviziju

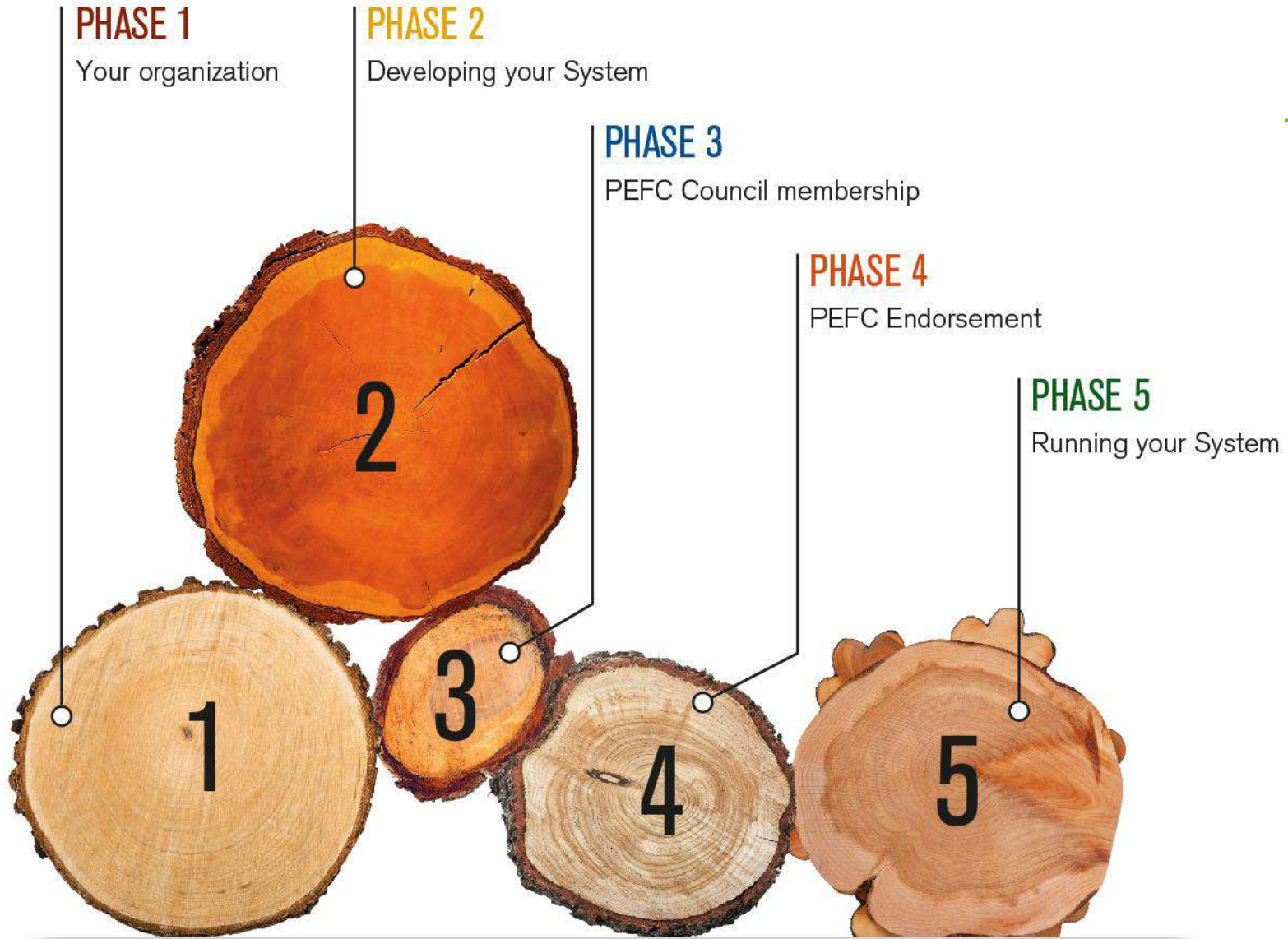



# Pokretanje sustava

Upravljanje certifikatima CoC;  
FM upravljanje certifikatom;  
Održavanje baze podataka certifikata;  
Fakturiranje;  
Plaćanje članarine;  
Periodična revizija standarda;  
Promicanje certifikacije;  
Upravljanje logotipom.

Naša organizacija mora biti u mogućnosti učiniti sve gore navedeno kako bi sve potpuno funkcioniralo.

# Elementi sustava

Standardno povezano:

- Postupci standardne postavke

- Forest Management (FM) standard

- CoC Standard (preporuka PEFC International)

Provedbeni postupci:

- Postupci certificiranja i akreditacije

- Postupci gospodarenja šumama

Upravni postupci:

- Obavijest CB

- Licenciranje korištenja logotipa

- Struktura naknade

- Pritužbe i žalbe

# PEFC proces odobravanja

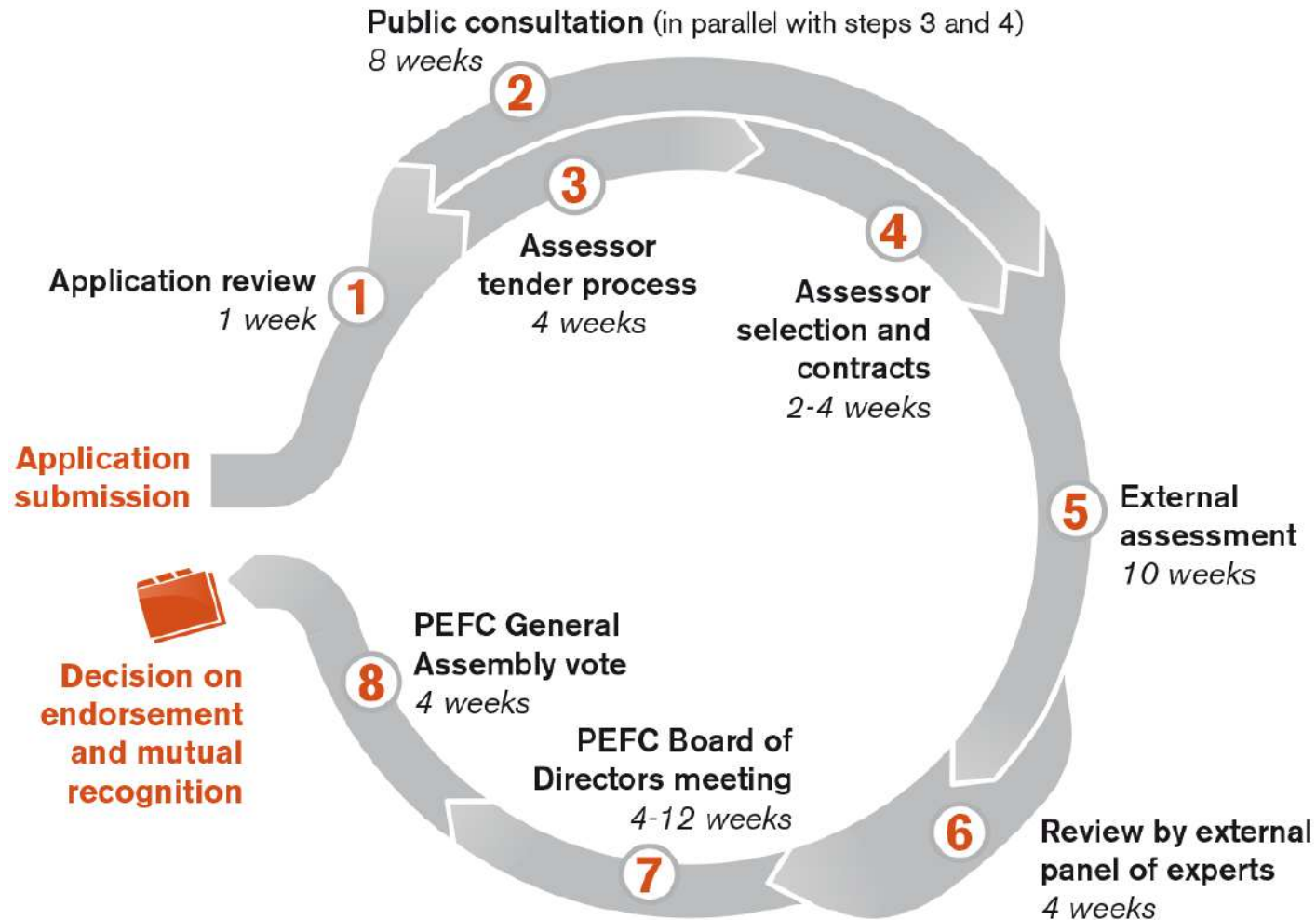

Note: indicative timeline based on average process

# Podrška dionicima u razvoju PEFC certifikacijskih standarda u Hrvatskoj

---





# PEFC Balkan Forest Certification System



## PEFC BS 02:2022

- **Sjeverna Makedonija**
  - **Vijeće za održivo gospodarenje šumama u Republici Makedoniji**
- **Slovenija**
  - **Zavod za certificiranje šuma u Sloveniji**
- **Bosna i Hercegovina**
  - **Udruženje privatnih šumovlasnika “Naša šuma”**
- **Hrvatska**
  - **Hrvatski savez udruga privatnih šumovlasnika**

# Nacionalno upravljačko tijelo

**HSUPŠ** – izmjene Statuta

## **VIJEĆE ZA CERTIFIKACIJU**

### **Članak 40.**

Vijeće za certifikaciju je nezavisno tijelo sastavljeno od predstavnika glavnih dionika u procesu certifikacije sukladno PEFC standardu i zahtjevima za širokim sudjelovanjem i transparentnošću.

Vijeće za certifikaciju osniva se s ciljem uspostave nacionalnog upravljačkog tijela za PEFC sustav certifikacije šuma.

Predsjednika Vijeća za certifikaciju imenuje i opoziva Skupština.

Predsjednik Vijeća za certifikaciju:

- priprema materijale za sjednice Vijeća za certifikaciju
- vodi zapisnike sjednice Vijeća za certifikaciju
- vodi administrativne poslove i provodi odluke Vijeća za certifikaciju
- podnosi godišnje izvješće o radu Skupštini.

### **Članak 41.**

Članove Vijeća za certifikaciju imenuju glavni dionici u šumarskom sektoru na poziv Predsjednika Vijeća za certifikaciju ili vlastitim zahtjevom za sudjelovanje.

Vijeće za certifikaciju odlučuje o prihvatanju zahtjeva za članstvo većinom glasova.

Glavni dionici se određuju procesom mapiranja sukladno standardnim procedurama sustava PEFC certifikacije posebnim dokumentom.

### **Članak 42.**

Sjednice Vijeća za certifikaciju saziva Predsjednik vijeća.

Vijeće za certifikaciju na sjednicama odlučuje natpolovičnom većinom glasova prisutnih članova, a za pravovaljano odlučivanje potrebna je nazočnost natpolovične većine njegovih članova.

Vijeće za certifikaciju na sjednicama odlučuje o dokumentima i postupcima vezanim uz nacionalni standard i certifikaciju šuma prema PEFC certifikacijskom sustavu.

# Analiza dionika (NGB)

- **Vlasnici šuma**
  - **Država**
  - **Privatni vlasnici**
- **Poduzeća i industrija**
  - **Hrvatske šume d.o.o.**
  - **HUP - Udruženje drvne industrije**
- **Nevladine organizacije**
  - **WWF Adria**
  - **Zelena akcija**
- **Znanost**
  - **HŠI**
  - **FŠDT**
- **Radnici i sindikati**
  - **HKIŠDT**
  - **Sindikatski šumarstva**
  - **Sindikatski inženjera i tehničara šumarstva**
- **Tijela vlasti**
  - **MINGOR**

# Hvala!

---

## **PEFC Council**

World Trade Center 1  
10, route de l'Aéroport  
CH-1215 Geneva  
Switzerland  
Tel. +41 22 799 45 40  
[development@pefc.org](mailto:development@pefc.org)

[www.pefc.org](http://www.pefc.org)

